

BTL 4 PRO és HP Nyomtató beüzemelése.

1. Bekapcsoljuk az eszközt a ball oldalon található fekete gombbal hosszan nyomva.

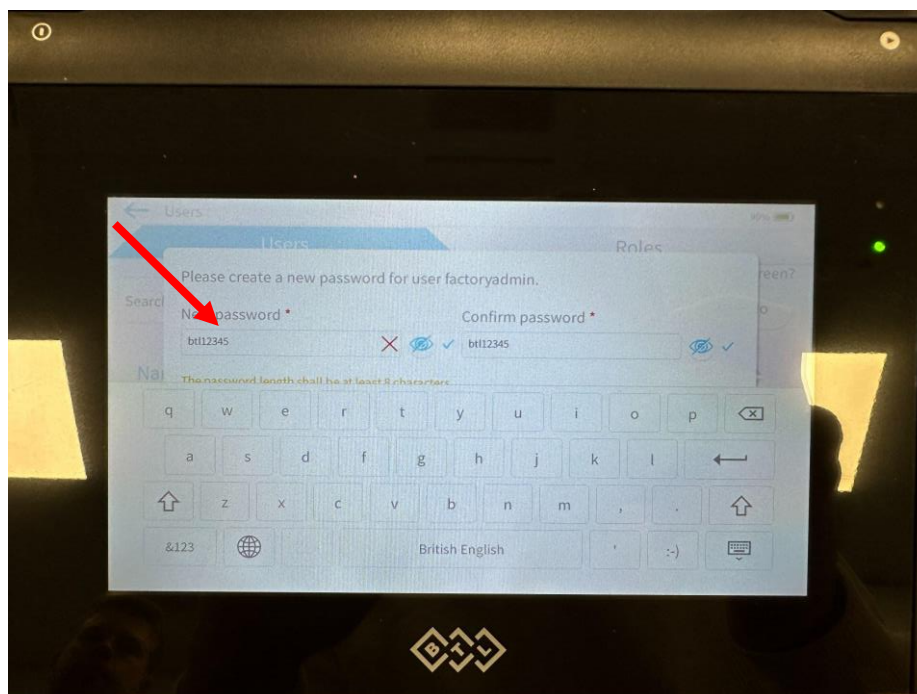

2. Első indításnál kérni fog egy új jelszó bállítást. Jelszónak a btl12345 -t állítsuk be.



3. Belépünk a főmenübe a ball oldali nyíllal.

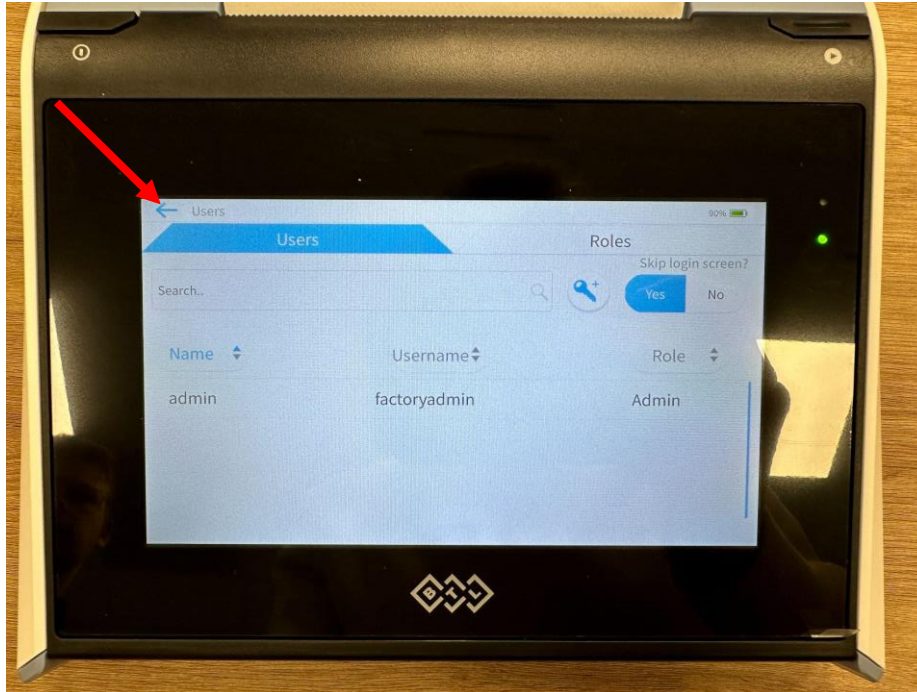

4. Megnyitjuk a beállításokat a „Settings”-re kattintva.

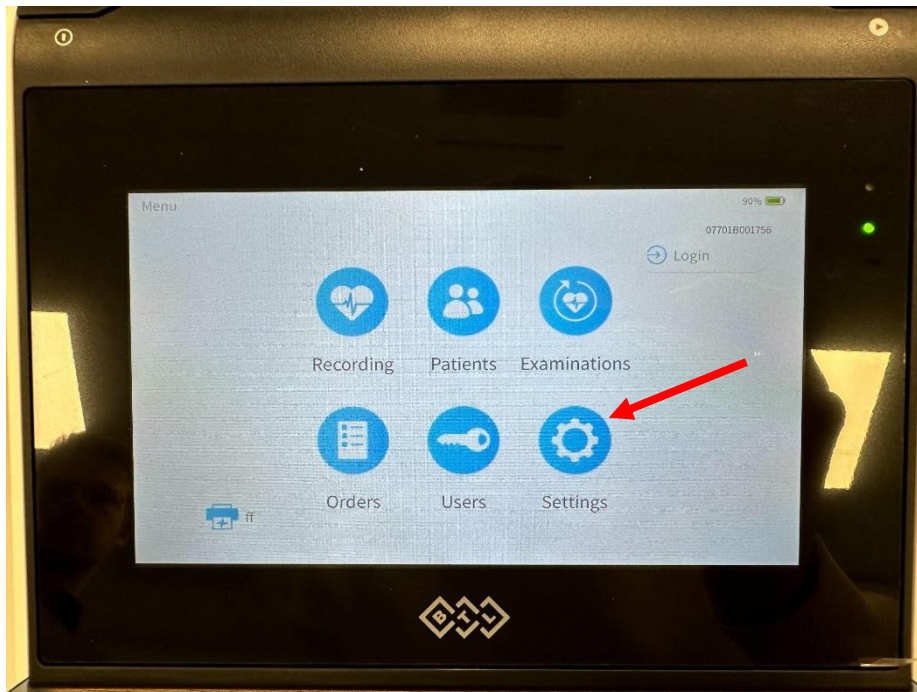

5. A beállításokban át állítjuk a nyelvet Magyarra a „Language” legördülő menüsorban.

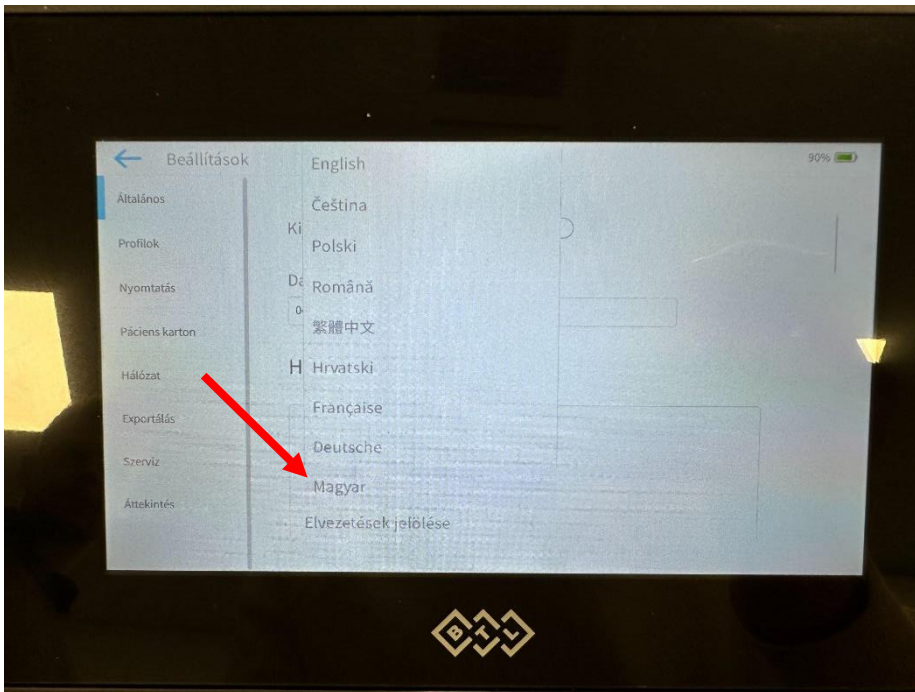
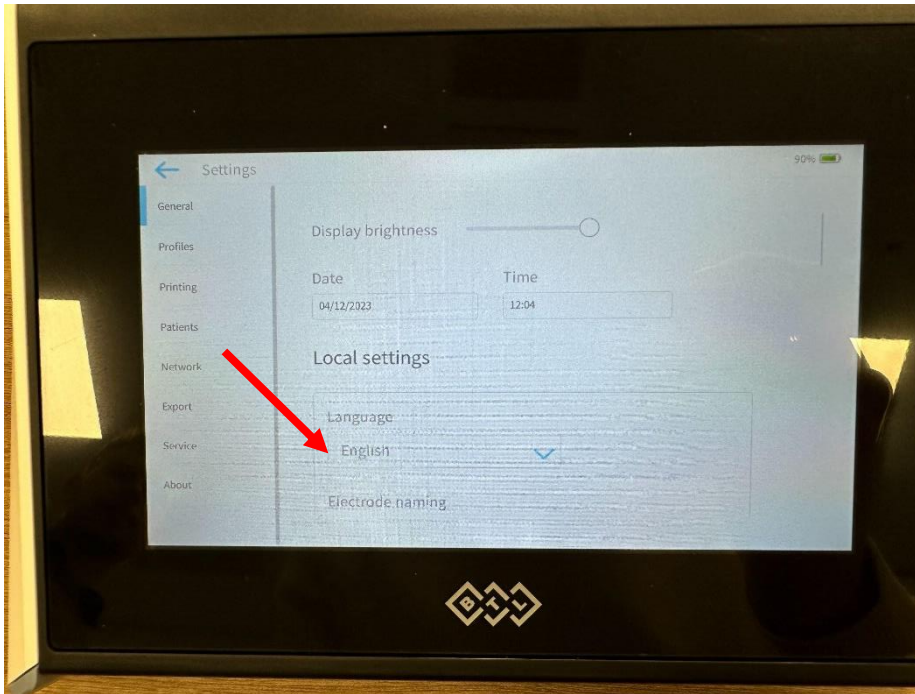

6. Ezt követően bekapcsoljuk a nyomtatót, és bedugjuk az USB kábelt a nyomtatóba illetve a BTL 4 PRO EKG készülékbe.

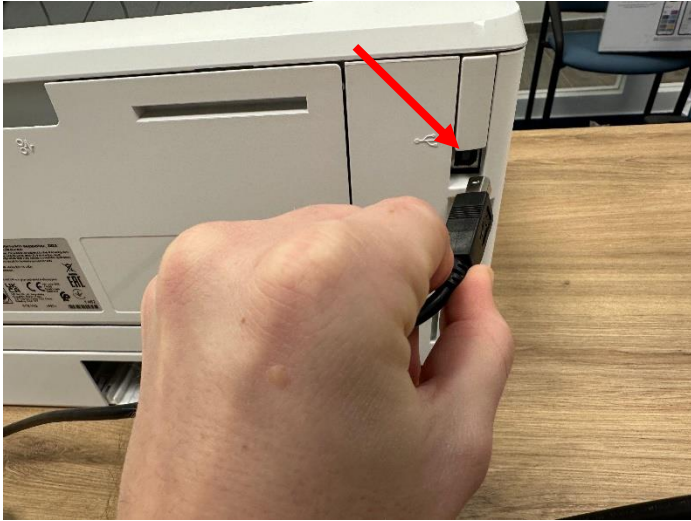

7. A Nyomtató beállításoknál legalul a „Haladó” lenyíló föltre kattintunk.

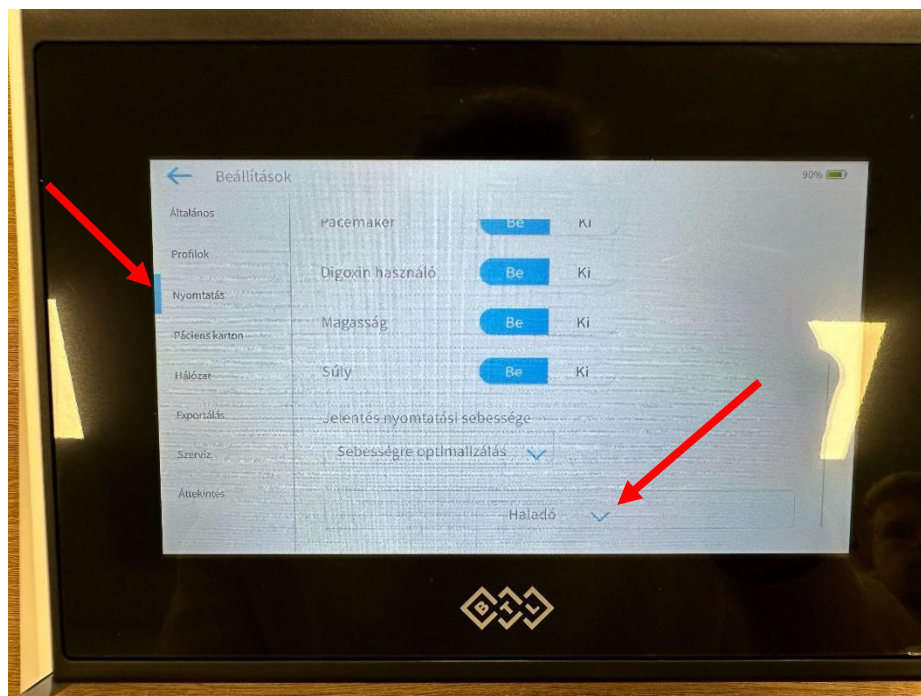

8. Haladó fület lenyitva be kapcsoljuk a „A jelentés kinyomtatása külső nyomtatóval”

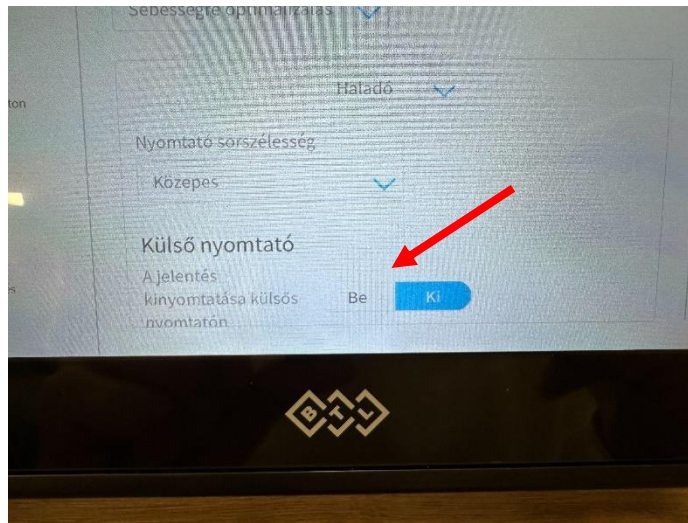

9. Az EKG készülék automatikusan felismeri a nyomtatót. Amikor fekete-fehér töltőképernyőről vissza vált színesre, egyszer rá bökünk a nyomtató kijelölése fülre, ekkor automatikusan kiválasztja az EKG a külső nyomtatót.

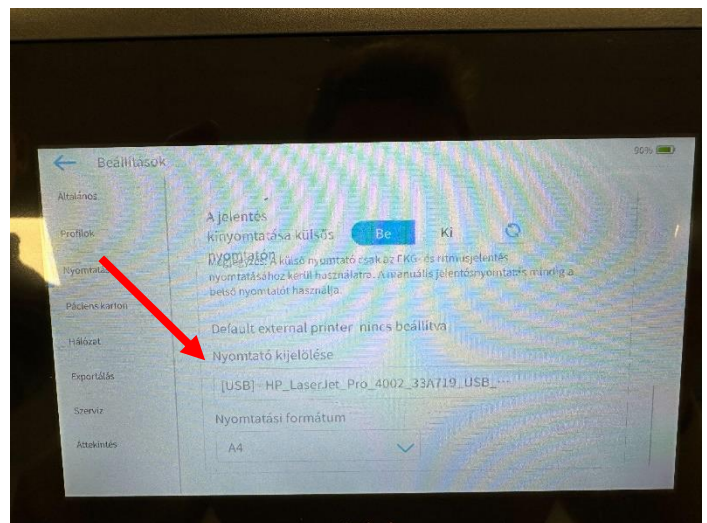
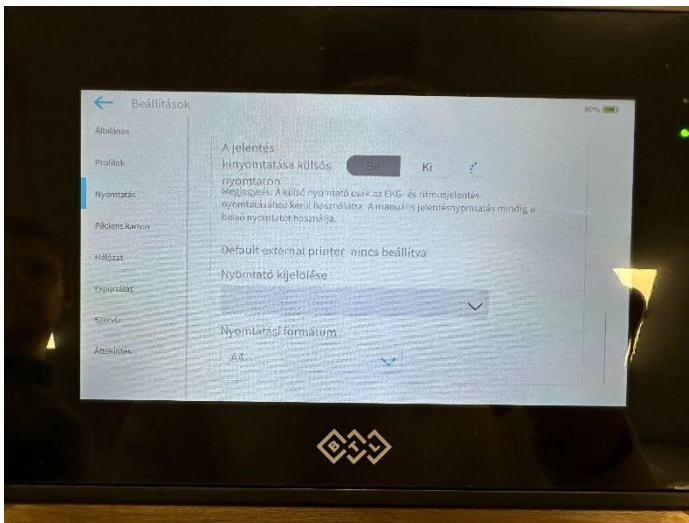

Páciens katon létrehozása, vizsgálat indítása.

1. A ball felső sarokban megnyitjuk a páciens katon menüpontot.

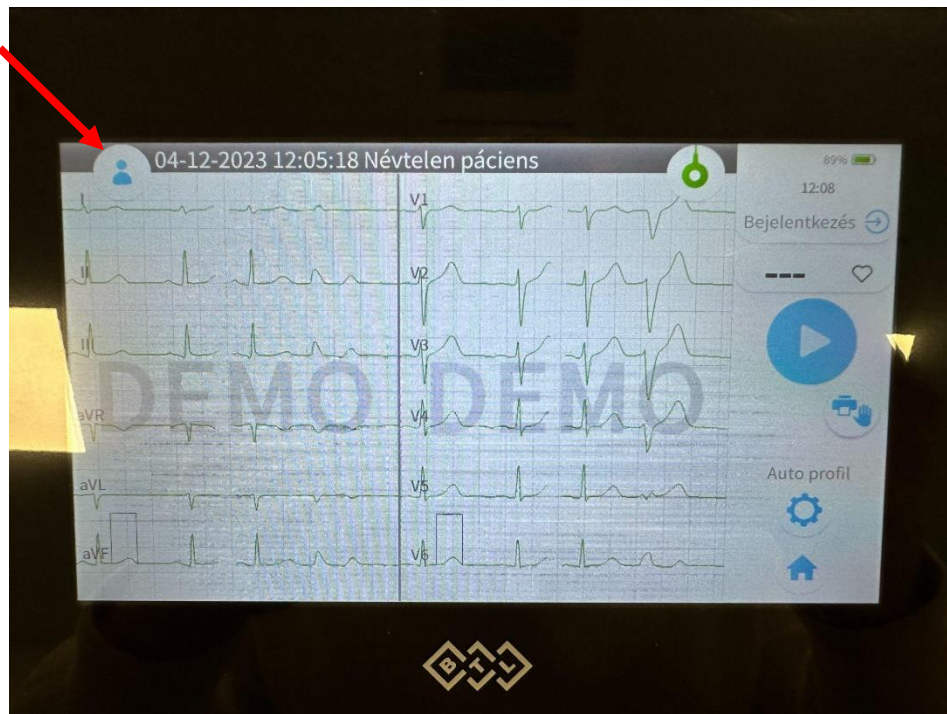

2. Új pácienset a jobb felső sarokban található gomb megnyomását követően tudunk felvinni. Itt megtalálható az összes korábban rögzített páciensünk.

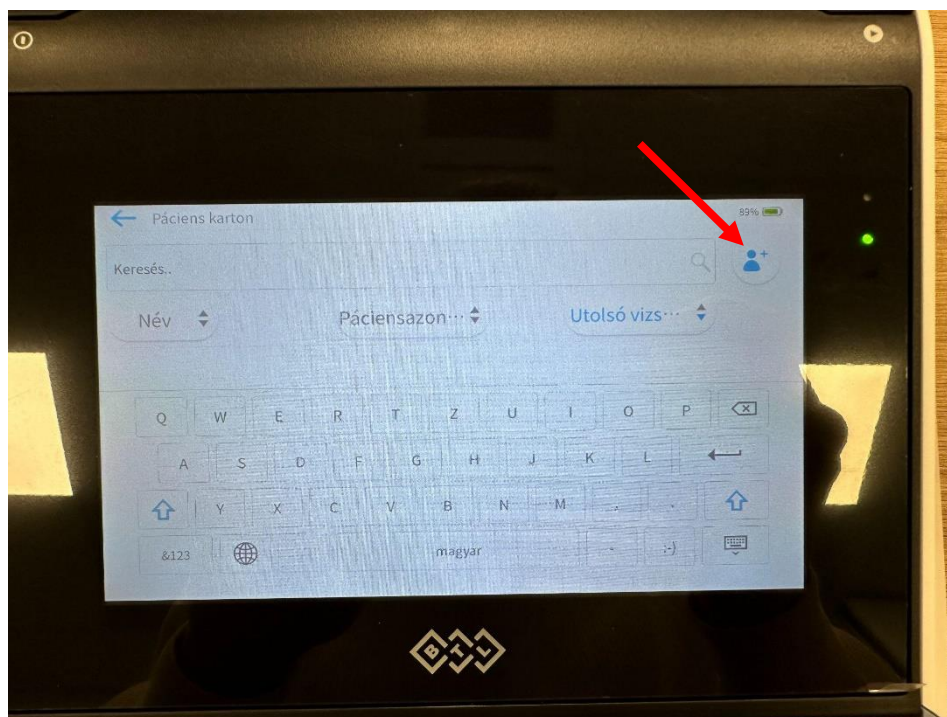

3. Felvisszük az új páciensünk adatait. Majd a kék szivecske megnyomásával tudunk azonnal menteni és EKG felvételt készíteni számára, vagy a kék pipával tudjuk csak menteni a kartont.

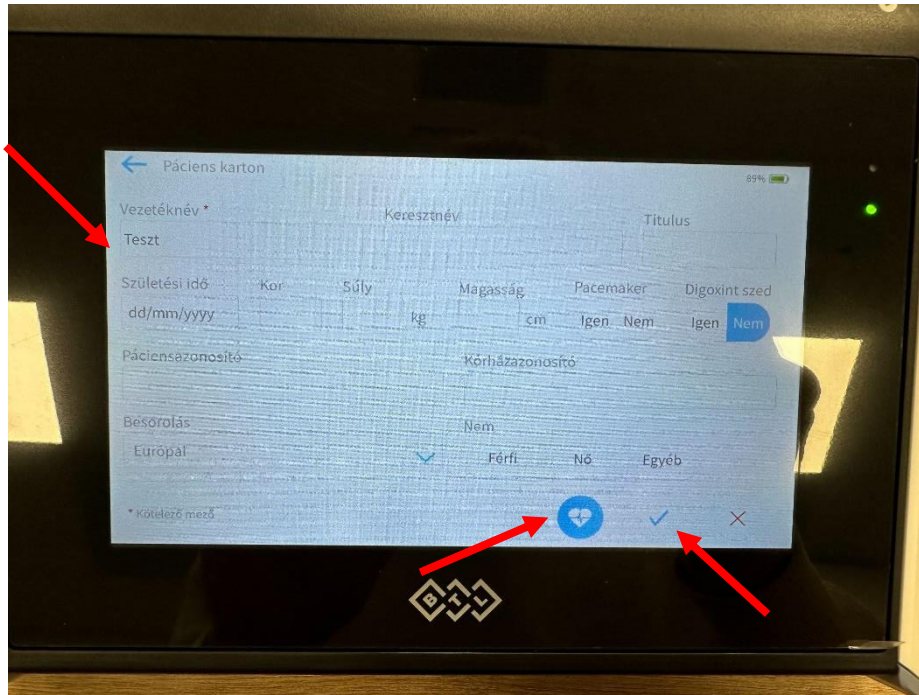

4. Felvétel készítésénél ball felső sarokban láthatjuk, melyik páciensnek készül a felvétel.
5. Jobb oldalon a nagy kék gomb megnyomásával tudjuk indítani a felvételt.
6. Beállíthatjuk, hogy milyen típusú felvételt szeretnénk készíteni.

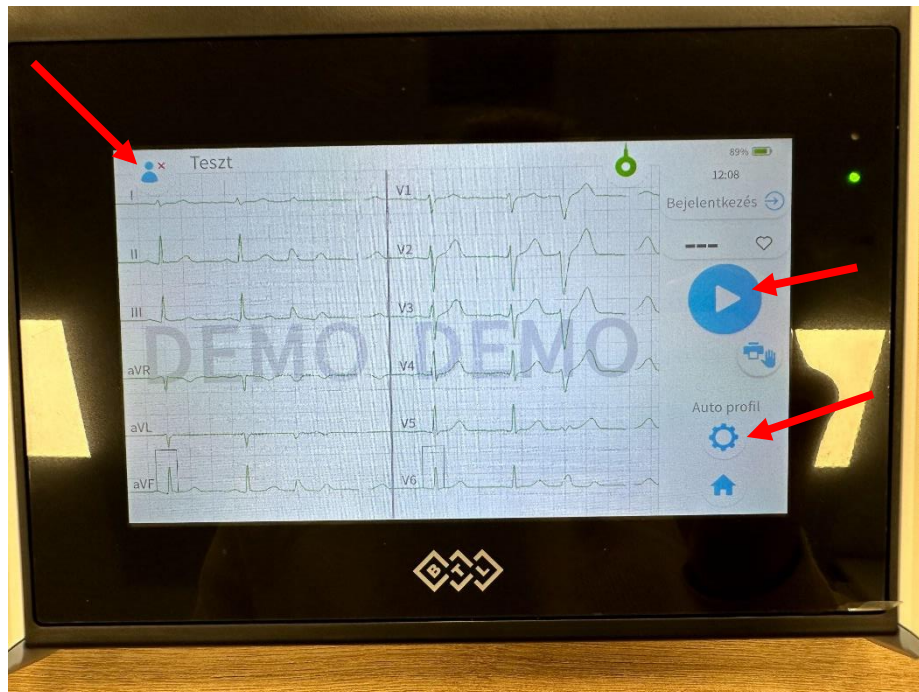

7. Felvételt követően tudjuk a kapott eredményt értékelni és nyomtatni.
8. Fontos információkért tekintse meg a termék használati útmutatóját.